otaymob
Mobiliario

CATÁLOGO 2025



OTAYMOB MOBILIARIO

Descubre en este catálogo las últimas novedades y soluciones para la decoración del hogar, tiendas y oficinas con nuestro mobiliario a medida.

Mesas de centro para el salón, celosías decorativas, mostradores para negocios...¡Y mucho más!

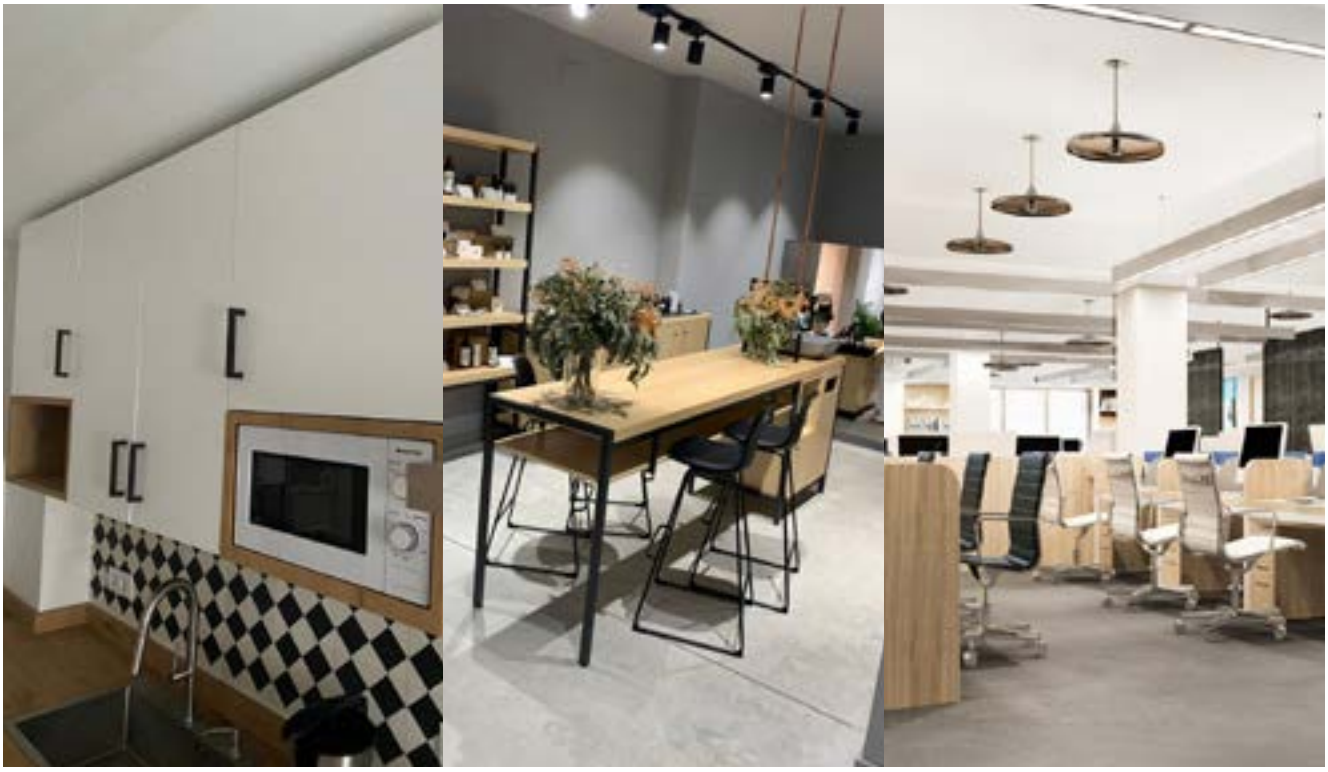

SOBRE OTAYMOB MOBILIARIO

Otaymob Mobiliario es una rama secundaria de Otayco Ingeniería industrial S.L. que surge alrededor de 2020 para satisfacer las necesidades del sector mobiliario. **Diseñamos y fabricamos muebles a medida** y al gusto de nuestros clientes, entre los que se encuentran tiendas como **Don Regalón**, decoradores, interioristas y particulares.

Nuestro porfolio se compone tanto de piezas para el hogar, así como trabajos y proyectos para varias entidades comerciales y profesionales del sector. Mobiliario esencial para una vivienda como **mesas de centro para el salón** o **muebles bajos para el cuarto de baño**, indispensables para una tienda como **mostradores** y **estanterías**, y necesarios para la actividad en una oficina como **escritorios** y **armarios de almacenaje**.

Trabajamos día a día con esmero para aumentar nuestra notoriedad, mejorar nuestros servicios en todos sus aspectos y llegar a más público que requiera de soluciones eficaces, refrescantes y de calidad.

otaymob
Mobiliario

TABLA DE CONTENIDOS

APARADORES	4
ARMARIOS	7
ARMARIOS EMPOTRADOS	10
ARMARIOS RACK	13
ATRILES	15
BALDAS Y ESTANTERÍAS	17
CELOSÍAS	20
MESAS ABATIBLES	21
MESAS DE CENTRO	24
MESAS DE COMEDOR	27
MESAS DE CONFERENCIAS	28
MESAS DE REUNIONES	29
MESAS PARA AULAS	30
MESAS PARA HOSTELERÍA	31
MESAS PARA OFICINAS	32
MOSTRADORES	34
MUEBLES PARA BAÑO	35
MUEBLES PARA TV	40
PUERTAS DE PASO	41
VESTIDORES	43
TIENDAS	45



Aparador fabricado en rechapado de roble macizo con base en DM.

Largo: 180 cm | Ancho: 45 cm | Alto: 90 cm





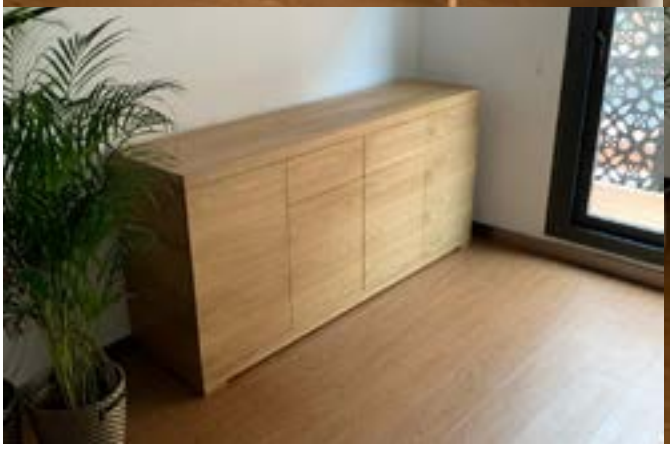





Aparador fabricado en madera de nogal.

Largo: 240 cm | Ancho: 60 cm | Alto: 200 cm









Aparador fabricado en DM, pintado en blanco.

Largo: 157 cm | Fondo: 41,3 cm | Alto: 57,5 cm









Diversos módulos de armarios fabricados en DM lacados en blanco supermate.

Largo: 545 cm | Fondo: 41 cm | Alto: 260 cm









Armario zapatero fabricado en melamina de color gris.

Largo: 130 cm | Fondo: 40 cm | Alto: 115 cm





Armario para entrada fabricado en DM lacado en blanco supermate. Interior en melamina con acabado roble.

Largo: 158 cm | Fondo: 60 cm | Alto: 260 cm





Armario empotrado fabricado en madera lacada en blanco supermate con interior de melamina con acabado en roble.

Largo: 300 cm | Fondo: 60 cm | Alto: 260 cm







Armario despensa fabricado en DM lacado en blanco supermate.

Largo: 39 cm | Fondo: 1,9 cm | Alto: 193 cm





Armario empotrado fabricado en DM hidrófugo, lacado en blanco supermate con diseño mecanizado en frontal.

Largo: 33,5 cm | Fondo: 60 cm | Alto: 241 cm







Cajón para sobremesa fabricado en melamina de 16 mm en color gris. Con cerradura, llave maestra, tirador y orificio pasante de 50 mm de diámetro en la parte trasera.

Largo: 38,4 cm | Ancho: 36,8 cm | Alto: 13,2 cm





Armario rack fabricado en melamina de 19 mm en color gris. Tiene dos puertas con bisagras, un estante regulable, un cristal trasparente en la parte superior, un hueco pasante para cables, líneas perforadas de ventilación y dos cerraduras de buzón..

Largo: 60 cm | Ancho: 80 cm | Alto: 76 cm







Atril fabricado en DM de 30 mm, lacado en RAL 9003. Con ruedas con y sin frenos, con doble fondo, agujero pasacables, una balda fija y otra regulable.

Largo: 66 cm | Ancho: 58 cm | Alto: 110 cm







Atril fabricado en melamina lacado en rojo.

Largo: 60 cm | Ancho: 50 cm | Alto: 130 cm







Serie de dos estanterías fabricadas en DM y pintadas a brocha en color gris mate.

Primera balda - Largo: 150 cm | Ancho: 30 cm | Grueso: 3,8 cm
Segunda balda - Largo: 100 cm |Ancho: 30 cm | Grueso: 3,8 cm









Serie de seis baldas fabricadas en melamina textil de cactus.

Largo: 85 cm | Ancho: 34 cm









Mueble estantería con iluminación fabricado en DM lacado en blanco RAL 9010. Consta de tres módulos, el segundo fabricado en tablero ignífugo para colocar una chimenea.

Módulos 1 y 3 - Largo: 70 cm | Ancho: 35 cm | Alto: 297 cm
Módulo 2 - Largo: 120 cm | Ancho: 35 cm | Alto: 120 cm









Celosías fabricadas en pino chileno tintado en roble.

Primera celosía - Largo: 130 cm | Grueso: 3x5 cm | Alto: 276 cm
Segunda celosía - Largo: 40 cm | Grueso: 3x5 cm | Alto: 254cm







Celosía fabricada en pino chileno tintado en roble.

Largo: 120 cm | Grueso: 3x5 cm | Alto: 261 cm









Celosía fabricada en pino chileno tintado en roble.

Largo: 120 cm | Grueso: 3x5 cm | Alto: 242 cm







Mesa abatible fabricada en encimera para cocinas con acabado en roble.

Largo: 100 cm | Ancho: 55 cm | Grueso: 4 cm









Mesa de centro fabricada en roble con moldura perimetral en macizo de roble y estructura modular en acero al carbono acabado en bronce envejecido.

Largo: 165 cm | Ancho: 100 cm | Alto: 50 cm









Mesa de centro con tapa plegable fabricada en rechapado de roble natural y barnizada, con estructura en acero al carbono lacado con fondo negro y veteado en color oro.

Cerrada - Largo: 110 cm | Ancho: 55 cm | Alto: 45 cm
Abierta - Largo: 110 cm | Ancho: 70 cm | Alto: 65 cm







Mesa de centro fabricada en rechapado de roble natural barnizado en su color, con estructura de acero al carbono lacado en RAL 9001. Altura modulable.

Largo: 120 cm | Ancho: 80 cm | Alto: 56 / 76 cm







Mesa de comedor fabricada en melamina con acabado cemento.

Largo: 200 cm | Ancho: 100 cm | Alto: 4 cm







Mesa de conferencia fabricada en tablero de haya barnizada en su color.

Largo: 400 cm | Ancho: 80 cm | Alto: 76 cm







Mesa de reuniones fabricada en DM lacado y melamina con acabado en seda gris y tonos marrones.

Largo: 300 cm | Ancho: 127 cm | Alto: 95 cm





Mesa para aulas fabricada en melamina de haya.

Largo: 160 cm | Ancho: 80 cm | Alto: 76 cm







Mesas para hostelería fabricadas y barnizadas en pino con base de acero en color negro.

Largo: 80 cm | Ancho: 80 cm | Alto: 71 / 107 cm







Mesa para oficina fabricada en melamina de roble.

Largo: 240 cm | Ancho: 80 cm | Alto: 75 cm





Mesa para oficina fabricada en madera maciza de pino chileno.

Largo: 276,4 cm | Ancho: 60,5 cm







Mostradores fabricados en:

Rechapado de haya - Largo: 160 cm | Ancho: 60 cm | Alto: 130 cm

Melamina Modelo Borabora - Largo: 150 cm | Ancho: 60 cm | Alto: 100 cm

Madera con superficie de cristal - Largo: 150 cm | Ancho: 60 cm | Alto: 160







Muebles para baño fabricado en:

Melamina de roble - Largo: 162 cm | Ancho: 45 cm | Alto: 60 cm

Melamina de roble carvallo étnico - Largo: 145 cm | Ancho: 45 cm | Alto: 60 cm

Melamina de roble vainilla jazz - Largo: 140 cm | Ancho: 40 cm | Alto: 60 cm





Mueble para baño fabricado en rechapado de roble.

Largo: 100 cm | Ancho: 39,5 cm | Alto: 28 cm









Mueble para baño fabricado en DM hidrófugo lacado en blanco supermate y cajones en roble con tiras de madera maciza.

Largo: 80 cm | Ancho: 46 cm | Alto: 76,5 cm









Mueble para baño fabricado en melamina soft de color blanco, con tres cajones con pulsador autocierre y dos módulos de puertas con un marco embellecedor rectangular.

Largo: 128,1 cm | Ancho: 69,5 cm | Alto: 57,1 cm









Mueble para baño fabricado en:

Rechapado y alistonado de roble barnizado - Largo: 65 cm | Ancho: 45 cm |Alto: 3 y 4 cm

Madera maciza de roble y cajones en DM hidrófugo lacado en blanco - Largo: 100 cm | Ancho: 50 | Alto: 55 cm







Muebles para TV fabricados en:

Melamina con lacado en roble - Largo: 150 cm | Ancho: 30 cm | Alto: 30 cm

DM lacado en blanco con hueco para chimena - Largo: 110 cm | Ancho: 40 cm | Alto: 70 cm

Tablero DM - Largo: 135 cm | Ancho: 35 cm | Alto: 50 cm









Puertas de paso fabricadas en DM lacado en blanco:
Puerta de arriba - Largo: 72,5 cm | Alto: 203 cm | Grueso: 3,5 cm
Puerta de abajo - Largo: 62,5 cm | Alto: 203| Grueso: 3,5 cm









Puertas de paso fabricadas en:

Madera de pino chileno lacado en nogal - Largo: 62,5 cm | Alto: 207 cm | Grueso: 3,5 cm

DM lacado en blanco supermate - Largo: 62,5 cm | Alto: 203| Grueso: 3,5 cm









Vestidor fabricado en melamina de nogal:
Módulo 1 - Largo: 160 cm | Alto: 230 cm
Módulo 2 y 3 - Largo: 219 cm | Alto: 275 cm
Módulo 4 - Largo: 174 cm | Alto: 275 cm









Vestidor fabricado en melamina con acabado de nogal.

Largo: 173 cm | Alto: 249 cm









Muebles para tienda de cosmética KRIIM. Algunas medidas son:

Lavabo - Largo: 34,46 cm | Ancho: 60 cm | Alto: 90 cm

Estantería 1 - Largo: 90 cm | Ancho: 31 cm | Alto: 200 cm

Cajoneras - Largo: 60/55/60 cm | Ancho: 60/55/60 cm | Alto: 60/55/45 cm









Muebles para tienda de Don Regalón. Algunas medidas son:

Estantería 1 - Largo: 100 cm | Ancho: 50 cm

Estantería 2 - Largo: 50 cm | Ancho: 50 cm

Módulo - Largo: 100 cm | Alto: 240 cm



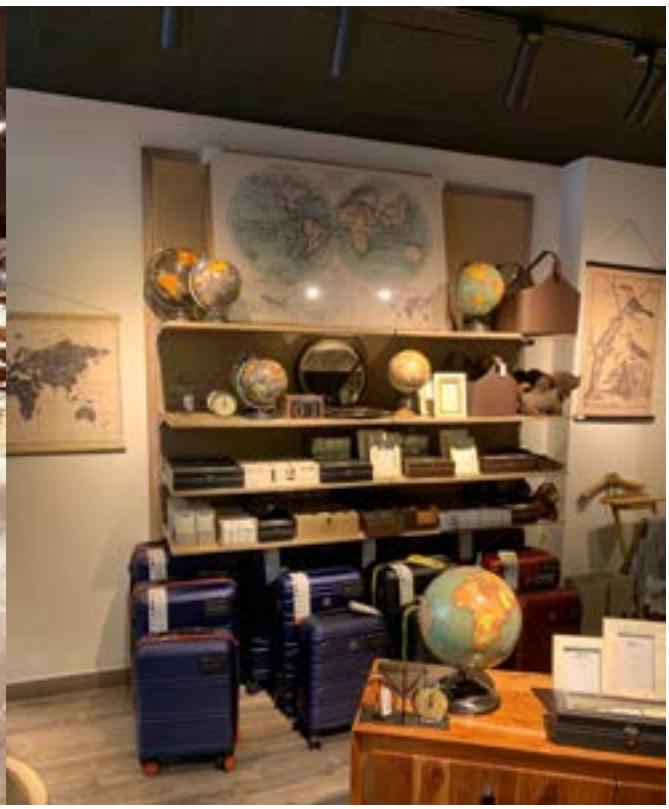





Muebles para tienda de Bossa. Algunas medidas son:
Baldas - Largo: 100 cm | Ancho: 50 cm | Grueso: 1,9 cm
Módulo - Largo: 100 cm | Alto: 245 cm







otaymob
Mobiliario

Pol. Ind. Las Espaldillas
c/ Espaldillas Diez, Nave Nª9
41500 - Alcalá de Guadaíra

Tfl: +34 955 277 756 | Móvil: +34 633 356 126
Email: info@otaymobmobiliario.com